UN POT-POURRI

DOVE TROVARE DI TUTTO UN PO'

Federica, Lorenzo e la cagnolina Frida

Nel 2019 abbiamo creato questo blog per condividere le nostre passioni: visite a musei e giardini, trekking, itinerari, libri e molto altro...
I nostri articoli si distinguo per la loro **accuratezza**, sono realistici e fondati sull'esperienza diretta.
L'intento è di tipo **divulgativo**,
ma anche incentivare **un turismo più consapevole**, svelando perle nascoste e luoghi insoliti.

www.unpotpourri.it

Scriviamo di

VIAGGI

TREKKING

VISITE E MUSEI

GASTRONOMIA

LIBRI

REPORT GOOGLE ANALYTICS*

38K Visualizzazioni 2023

26K Utenti 2023

6K Sessioni agosto 2023

25% Crescita media

95% Italia
2% Grecia
3% Mondo

Abbiamo collaborato con

PRO LOCO

PRO LOCO Sesto Fiorentino
http://www.prolocosestofiorentino.it

VAL DI FIEMME

Magnifica Comunità di Fiemme

SCRITTORI

ASSOCIAZIONI, PRIVATI E ALTRI BLOG

Viaggi che mangi

Il mio viaggio in Grecia

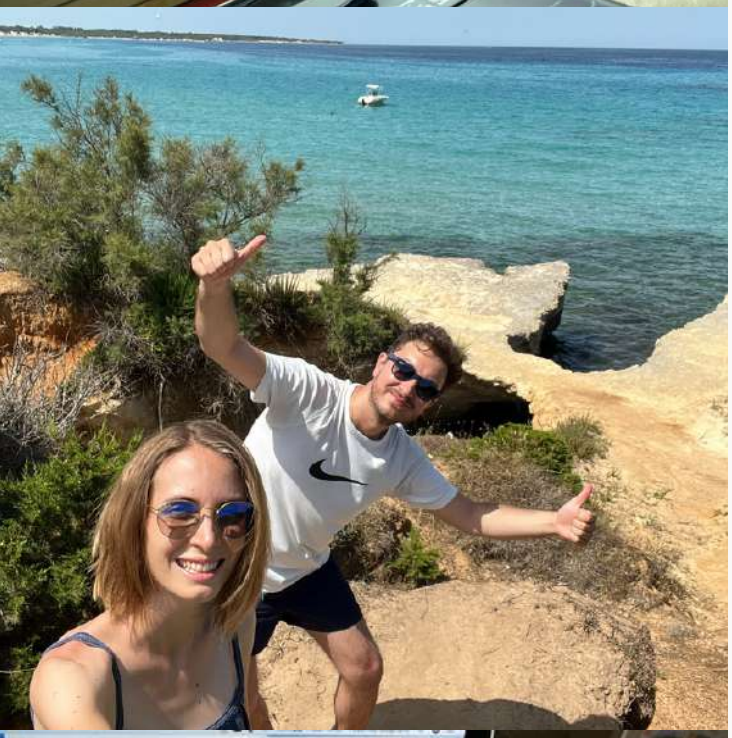

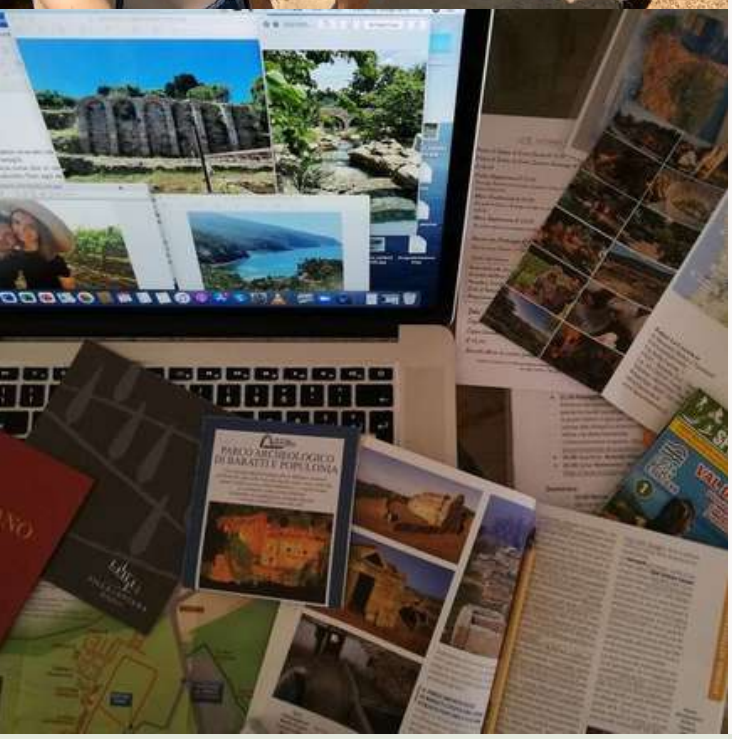

Chi siamo?

Federica Avagnano

Laureata in Lettere e impiegata nel settore del Non Profit, scrive gli articoli, organizza i viaggi, si occupa dei contatti e della comunicazione legata al blog.

Lorenzo Calosci

Ingegnere informatico, IT Manager in una grande azienda, gestisce la parte tecnica del blog e gli inserimenti pubblicitari.

Frida

La nostra amata cagnolina! Da quando l'abbiamo salvata in canile, nell'autunno 2022, ci accompagna in ogni avventura...

Servizi

Siamo aperti a proposte in merito a:

- *articoli sponsorizzati;*
- *Blog Tours e Tour Test;*
- *recensioni di libri, prodotti e strutture;*
- *promozione di destinazioni turistiche e attività culturali;*
- *consulenze di viaggio;*
- *inserimento di banner pubblicitari;*
- *altre proposte purché in linea con la nostra filosofia e l'approccio del nostro blog.*

CONTATTI

+39 3408395136

federica@unpotpourri.it

Firenze, Italia